RESUMEN CONFERENCIAS:

SIBOS 2024

SMARTCON 2024

RUBÉN
ARAMENDÍA

INICIATIVA I.A.

Chainlink, en colaboración con instituciones financieras de renombre como Euroclear, Swift, UBS y Franklin Templeton, ha lanzado una iniciativa pionera que utiliza inteligencia artificial (IA), oráculos descentralizados y tecnología blockchain para mejorar la eficiencia en la gestión de las acciones corporativas. Esto se refiere a eventos financieros, como el pago de dividendos o fusiones de empresas, que requieren comunicación y datos exactos entre múltiples partes del sector financiero.

Actualmente, las acciones corporativas se gestionan a través de procesos manuales en los que, a menudo, cada parte involucrada realiza verificaciones individuales de los datos, lo que causa duplicaciones y errores, y encarece la operación. La iniciativa de Chainlink busca crear un "golden record" o registro maestro único, que contenga información estandarizada y en tiempo real sobre estos eventos financieros. Esto reducirá la necesidad de verificaciones manuales y permitirá que cada participante en el proceso acceda a datos confiables desde una única fuente.

Para llevar esto a cabo, Chainlink utiliza oráculos (puentes de datos entre el mundo real y blockchain) y modelos de lenguaje de IA avanzados (como ChatGPT, Gemini y Claude). Con estos, los datos sobre acciones corporativas se organizan y verifican de manera automática, y luego se distribuyen a través de diversas cadenas de bloques. Además, el Protocolo de Interoperabilidad CCIP de Chainlink facilita el movimiento seguro de estos datos entre sistemas públicos y privados, asegurando la confidencialidad y accesibilidad necesaria para el sector financiero.

Esta arquitectura innovadora reduce la duplicación de tareas, los errores de datos y los costos asociados con los procesos manuales. Según Chainlink, esta solución no solo optimiza la eficiencia operativa, sino que también tiene el potencial de aplicarse a otras áreas, como la valoración de activos privados y la gestión de riesgos.

Esta solución de registro único o golden record permite que todos los participantes del mercado accedan a datos fiables y en tiempo real, lo que mejora la sincronización y la transparencia en la toma de decisiones financieras.

Realizado por:

Chainlink

Infraestructuras de mercado y financieras

euroclear Swift

Gestores de activos

FRANKLIN TEMPLETON WELLINGTON MANAGEMENT

Bancos y Custodios

UBS caceis INVESTOR SERVICES Vontobel SYGNUM

Blockchains

HYPERLEDGER BESU AVALANCHE ZKsync

TRANSACCIONES PILOTO CCIP CON ANZ

Chainlink ha lanzado nuevas herramientas de privacidad para que las instituciones financieras puedan realizar transacciones dentro de la blockchain cumpliendo con normativas de confidencialidad y seguridad. Estas herramientas, llamadas Blockchain Privacy Manager y CCIP Private Transactions, permiten conectar redes privadas y públicas manteniendo los datos críticos encriptados. Australia and New Zealand Banking Group (ANZ) es uno de los primeros en probar esta tecnología como parte de un proyecto en Singapur (Project Guardian), enfocado en la liquidación de activos reales tokenizados.

La Blockchain Privacy Manager permite que los usuarios definan las condiciones de privacidad, lo que garantiza que solo las partes autorizadas accedan a los detalles de la transacción. Además, esta tecnología es clave para cumplir con normativas como la GDPR en Europa, lo que facilita la participación de instituciones en la economía multi-cadena sin sacrificar la privacidad de los datos.

Estas innovaciones de Chainlink son un paso importante para la adopción institucional de blockchain, abriendo puertas para que los bancos y otras instituciones integren sus sistemas tradicionales con soluciones de blockchain, aumentando la eficiencia y seguridad en transacciones.

Chainlink CCIP Transacciones Privadas

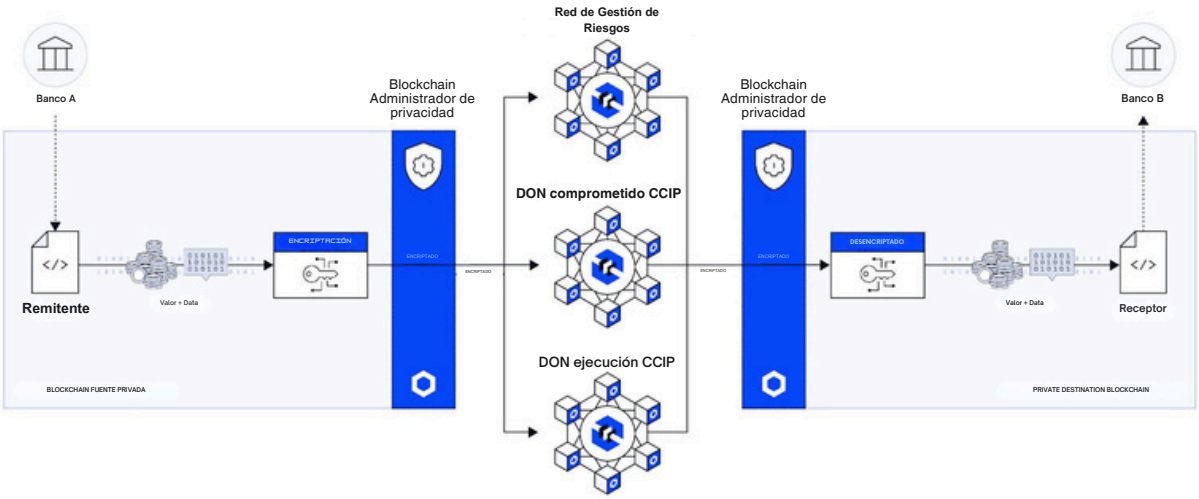

PAYMENT ABSTRACTION

En diciembre de 2024, Chainlink lanzará una auditoría competitiva en Code4rena para su sistema de “payment abstraction”, un componente fundamental de su sistema de facturación. Este sistema busca optimizar las transacciones de pago en plataformas de blockchain mediante procesos más eficientes y transparentes, facilitando su adopción por los desarrolladores y mejorando la seguridad.

Esta auditoría invita a investigadores de seguridad a encontrar y reportar vulnerabilidades en el código del sistema, con una recompensa de $100,000 para aquellos que identifiquen los problemas de seguridad más críticos.

Esta iniciativa de Chainlink tiene como objetivo atraer el talento de la comunidad de seguridad y aprovechar el modelo de competencia que Code4rena ofrece para realizar revisiones de código rápidas y exhaustivas, logrando en semanas lo que normalmente llevaría meses.

El código fuente ya está disponible en GitHub, permitiendo a los interesados familiarizarse con la estructura y diseño del sistema antes del inicio de la auditoría el 6 de diciembre.

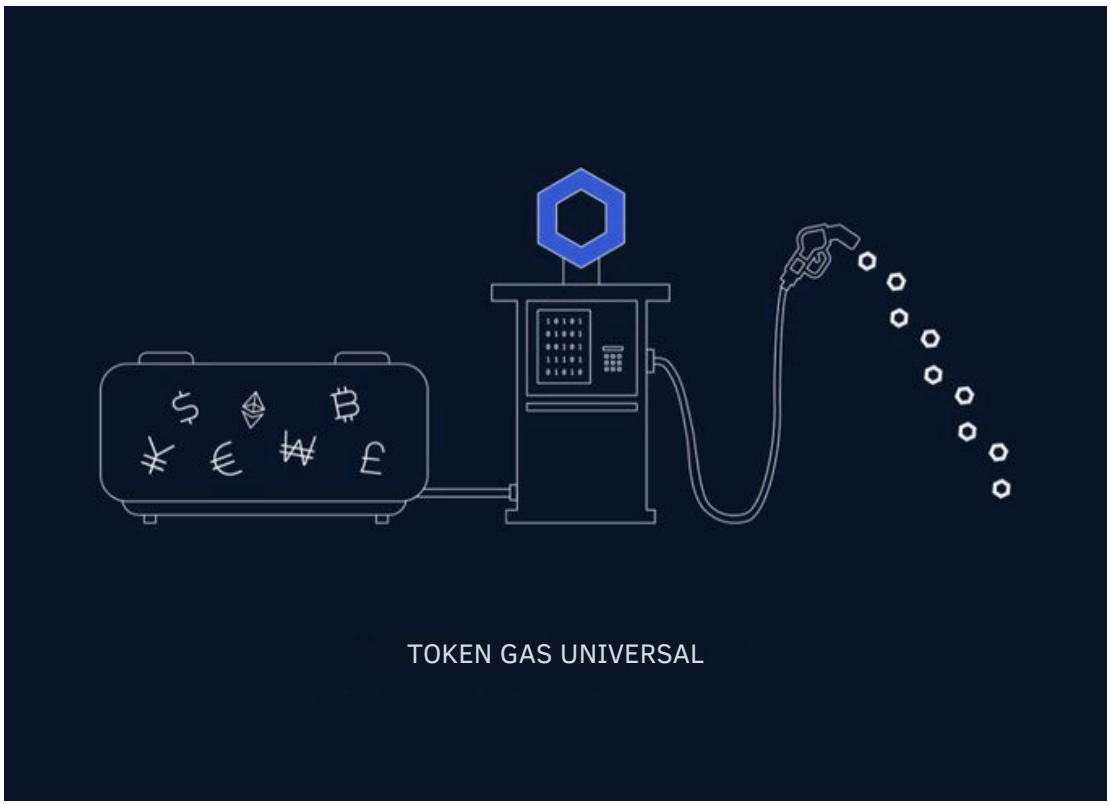

PAYMENT ABSTRACTION

Aquí podemos ver dos paneles en los que nos podemos hacer una idea simplificada de como funcionarían la nueva versión 1.6 de CCIP junto al nuevo payment abstraction

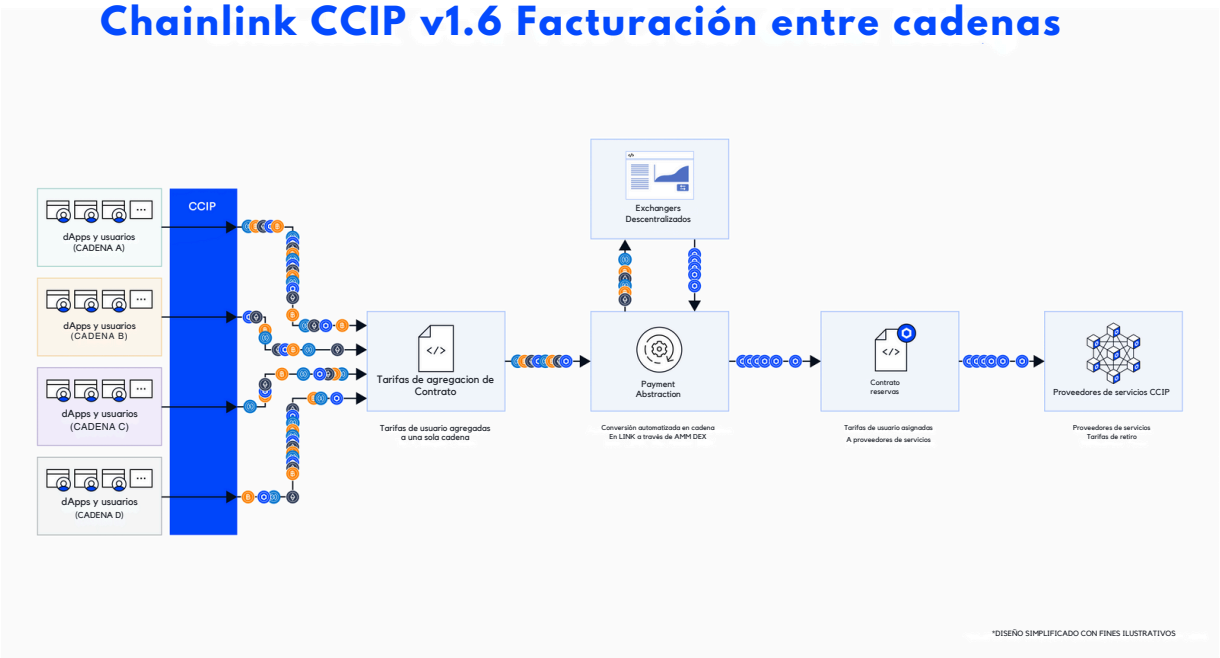

En este otro podemos ver otro de los productos de Chainlink, Data Streams son los puentes que conectan la blockchain con el mundo exterior, trayendo información crucial como precios de activos, índices de mercado, datos climáticos y mucho más.

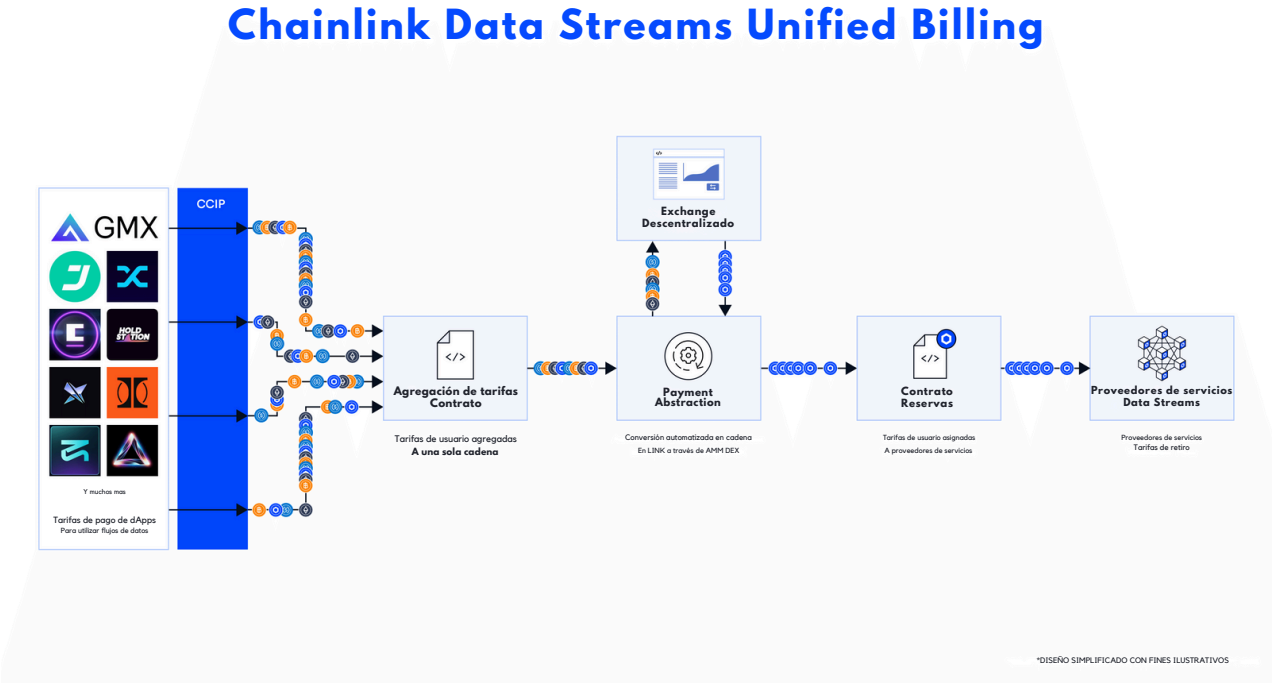

DECO SANDBOX

DECO es una tecnología de Chainlink diseñada para proteger la privacidad de datos al interactuar con plataformas y sistemas Web3. DECO permite que los usuarios puedan probar la autenticidad de datos específicos provenientes de una fuente en línea (como una cuenta bancaria o datos médicos) sin necesidad de revelar detalles personales. Esto se logra mediante pruebas de conocimiento cero (ZKP), una metodología que verifica la autenticidad de los datos sin compartir el contenido subyacente.

Con DECO, los usuarios y empresas pueden demostrar aspectos específicos de sus datos, como el saldo de una cuenta o el estado de un historial médico, sin comprometer la privacidad. Este enfoque no solo mantiene los datos confidenciales, sino que también garantiza que los datos utilizados para procesos de verificación o evaluación en aplicaciones descentralizadas (dApps) sean auténticos y estén protegidos. Además, esta tecnología permite que empresas de sectores como finanzas, salud, y redes sociales puedan utilizar datos sensibles en el ecosistema blockchain sin la necesidad de revelar o exponer esos datos, lo que amplía significativamente la utilidad de los datos en un entorno.

DECO Sandbox es una herramienta de Chainlink diseñada para facilitar a los desarrolladores la experimentación con oráculos de datos de privacidad en un entorno seguro. A través de esta plataforma, Chainlink ofrece la oportunidad de trabajar con la tecnología DECO.

Esta funcionalidad se alinea con la misión de Chainlink de expandir el uso de blockchain en servicios que requieren confidencialidad y cumplimiento de regulaciones.

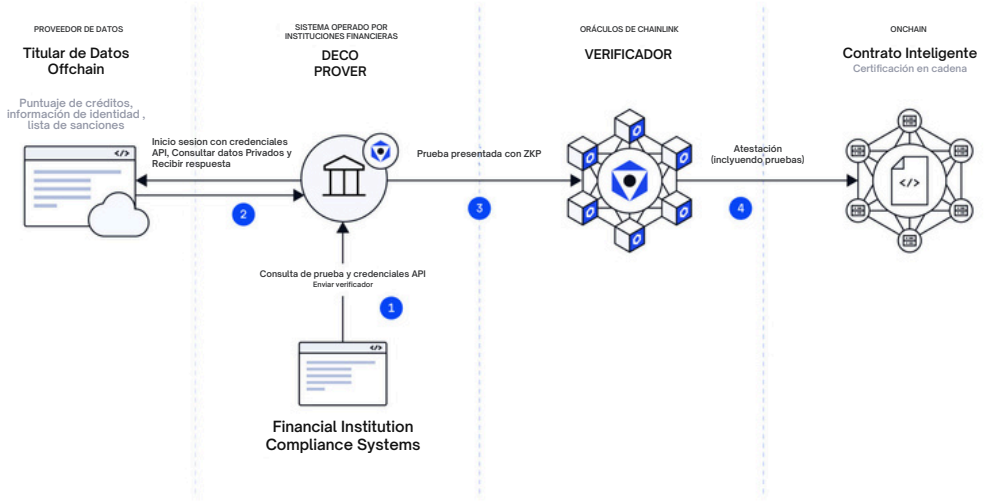

CHAINLINK RUNTIME ENVIRONMENT (CRE)

Chainlink Runtime Environment (CRE) es una plataforma innovadora diseñada para simplificar la creación de aplicaciones blockchain a través de diferentes redes. Al lanzar CRE, Chainlink busca hacer que el desarrollo de soluciones descentralizadas sea más accesible y eficiente, permitiendo que los desarrolladores puedan construir aplicaciones de cadena cruzada de manera ágil, ahorrando tiempo y reduciendo la complejidad técnica.

CRE ofrece herramientas avanzadas para la gestión de datos privados y la personalización de aplicaciones, cruciales para instituciones financieras interesadas en la tecnología blockchain. A través de características como las ZKP y entornos de ejecución seguros, CRE garantiza que los datos sensibles puedan procesarse y verificarse sin comprometer la privacidad. Además, CRE está diseñado para funcionar en múltiples blockchains y permite a las empresas y desarrolladores crear flujos de trabajo personalizados sin necesidad de código específico, mejorando así su versatilidad y escalabilidad.

Este entorno será implementado de manera completa en 2025, y se espera que fomente una adopción más amplia de la tecnología blockchain en los mercados financieros, ya que facilita la interoperabilidad y la seguridad en la transferencia de datos a través de redes públicas y privadas.

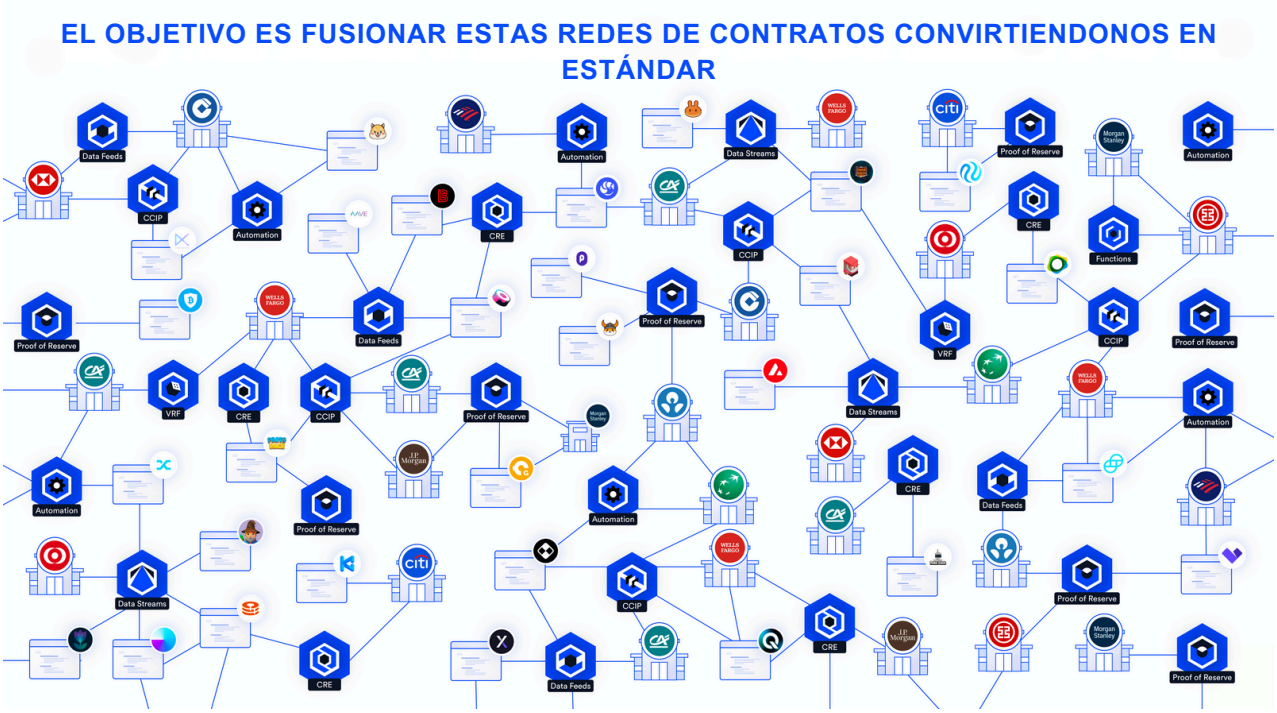

COBOL Y JRE

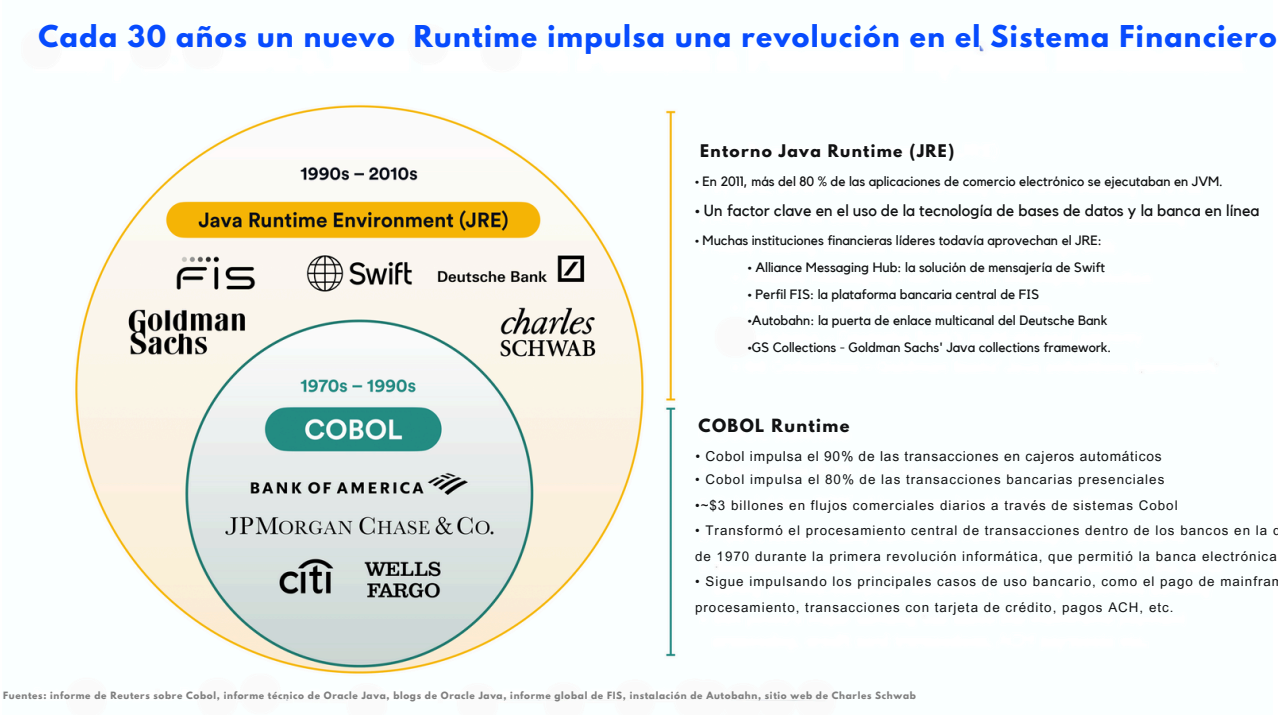

COBOL y JRE han sido fundamentales en sus respectivas áreas (sistemas financieros tradicionales y desarrollo de aplicaciones web y móviles), el CRE de Chainlink es una evolución que aborda las necesidades específicas de aplicaciones blockchain, centrando su arquitectura en la interoperabilidad y la privacidad de los datos en un entorno descentralizado.

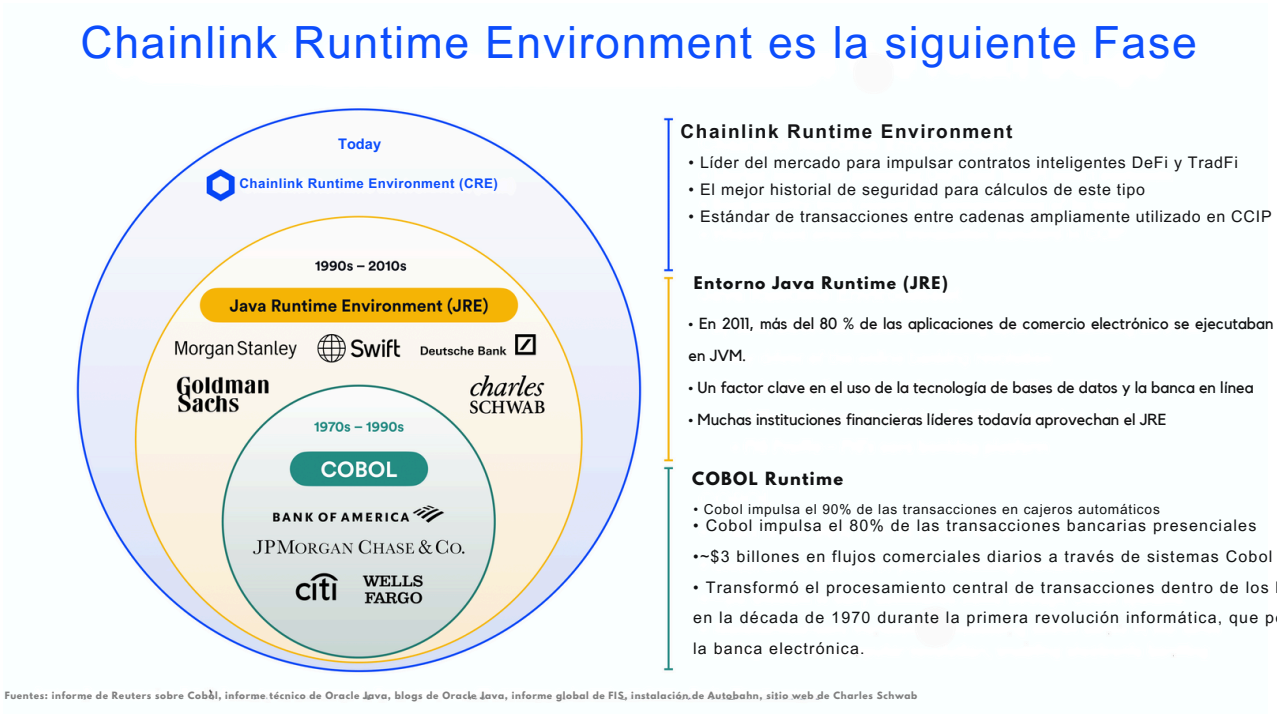

CONCLUSIONES

Los anuncios realizados en ambas conferencias han superado significativamente las expectativas. Considero que cada uno de ellos es crucial para la implementación y consolidación de esta tecnología, posicionándola no solo como un "oráculo", sino como una infraestructura esencial para la interoperabilidad y la seguridad en redes de datos globales.

Entre todos los anuncios, destacan especialmente el "Payment Abstraction" y el "Chainlink Runtime Environment" (CRE), los cuales considero los más importantes realizados hasta la fecha por el equipo de Chainlink.

Con el Payment Abstraction, todos los pagos en la red de Chainlink, ya sea en criptomonedas, tokens, CBDCs o dinero FIAT, se convierten automáticamente en el token LINK. Posteriormente, el token LINK es distribuido mediante mecanismos internos, destinándose parte de él a los stakers de LINK (incluyéndonos).
Este mecanismo sugiere que, a mayor adopción de la infraestructura de Chainlink por parte de instituciones, se generará una demanda creciente del token LINK para sostener la red. Dado que la oferta del token es limitada, esto podría —y se espera— provoque una escasez en los mercados, generando un posible shock de demanda.

El Chainlink Runtime Environment (CRE) representa una clara declaración de intenciones. Marca un posicionamiento firme para establecerse como el estándar global en la seguridad de datos y en la industria blockchain.
Las palabras de Sergey Nazarov, cofundador de Chainlink Labs, en la SmartCon, fueron claras y contundentes:

“No solo vamos a traer el nuevo Boom económico, vamos a ser el epicentro de ese Boom.”

Confié en él en 2019, y ahora, más que nunca, sigo confiando en su visión. No puedo ocultar mi emoción para el 2025, estos anuncios no describen productos en desarrollo, sino soluciones ya listas para ser implementadas. Existen sólidos fundamentos para anticipar que el próximo año podría marcar el inicio de algo sin precedentes.